

[illegible]

001/2024

001/2024

	CNPJ	23.555.170/0001-38
--	------	--------------------

PREFEITURA MUNICIPAL DE ACARAPE

23.555.170/0001-38

INSTITUTO DE PREVIDENCIA MUNICIPAL DE ACARAPE-ACARAPEPREV

18.918.530/0001-89

ADMINISTRADOR

	X
--	---

GESTOR

Caixa Econômica Federal

CNPJ

00.360.305/0001-04

Av. Paulista 750 - 9º andar - São Paulo / SP

Item	Descrição	Valor	Unidade	Quantidade	Valor Total
1	Material de consumo	100,00	kg	10	1.000,00
2	Material de consumo	200,00	kg	20	2.000,00
3	Material de consumo	300,00	kg	30	3.000,00
4	Material de consumo	400,00	kg	40	4.000,00
5	Material de consumo	500,00	kg	50	5.000,00
6	Material de consumo	600,00	kg	60	6.000,00
7	Material de consumo	700,00	kg	70	7.000,00
8	Material de consumo	800,00	kg	80	8.000,00
9	Material de consumo	900,00	kg	90	9.000,00
10	Material de consumo	1.000,00	kg	100	10.000,00
11	Material de consumo	1.100,00	kg	110	11.000,00
12	Material de consumo	1.200,00	kg	120	12.000,00
13	Material de consumo	1.300,00	kg	130	13.000,00
14	Material de consumo	1.400,00	kg	140	14.000,00
15	Material de consumo	1.500,00	kg	150	15.000,00
16	Material de consumo	1.600,00	kg	160	16.000,00
17	Material de consumo	1.700,00	kg	170	17.000,00
18	Material de consumo	1.800,00	kg	180	18.000,00
19	Material de consumo	1.900,00	kg	190	19.000,00
20	Material de consumo	2.000,00	kg	200	20.000,00
21	Material de consumo	2.100,00	kg	210	21.000,00
22	Material de consumo	2.200,00	kg	220	22.000,00
23	Material de consumo	2.300,00	kg	230	23.000,00
24	Material de consumo	2.400,00	kg	240	24.000,00
25	Material de consumo	2.500,00	kg	250	25.000,00
26	Material de consumo	2.600,00	kg	260	26.000,00
27	Material de consumo	2.700,00	kg	270	27.000,00
28	Material de consumo	2.800,00	kg	280	28.000,00
29	Material de consumo	2.900,00	kg	290	29.000,00
30	Material de consumo	3.000,00	kg	300	30.000,00
31	Material de consumo	3.100,00	kg	310	31.000,00
32	Material de consumo	3.200,00	kg	320	32.000,00
33	Material de consumo	3.300,00	kg	330	33.000,00
34	Material de consumo	3.400,00	kg	340	34.000,00
35	Material de consumo	3.500,00	kg	350	35.000,00
36	Material de consumo	3.600,00	kg	360	36.000,00
37	Material de consumo	3.700,00	kg	370	37.000,00
38	Material de consumo	3.800,00	kg	380	38.000,00
39	Material de consumo	3.900,00	kg	390	39.000,00
40	Material de consumo	4.000,00	kg	400	40.000,00
41	Material de consumo	4.100,00	kg	410	41.000,00
42	Material de consumo	4.200,00	kg	420	42.000,00
43	Material de consumo	4.300,00	kg	430	43.000,00
44	Material de consumo	4.400,00	kg	440	44.000,00
45	Material de consumo	4.500,00	kg	450	45.000,00
46	Material de consumo	4.600,00	kg	460	46.000,00
47	Material de consumo	4.700,00	kg	470	47.000,00
48	Material de consumo	4.800,00	kg	480	48.000,00
49	Material de consumo	4.900,00	kg	490	49.000,00
50	Material de consumo	5.000,00	kg	500	50.000,00
51	Material de consumo	5.100,00	kg	510	51.000,00
52	Material de consumo	5.200,00	kg	520	52.000,00
53	Material de consumo	5.300,00	kg	530	53.000,00
54	Material de consumo	5.400,00	kg	540	54.000,00
55	Material de consumo	5.500,00	kg	550	55.000,00
56	Material de consumo	5.600,00	kg	560	56.000,00
57	Material de consumo	5.700,00	kg	570	57.000,00
58	Material de consumo	5.800,00	kg	580	58.000,00
59	Material de consumo	5.900,00	kg	590	59.000,00

12/01/1861

geafi@caixa.gov.br

Telephone (s)	
---------------	--

(11) 3572-4600

04/01/1995

Categoria (s)

Administrador	
---------------	--

21/07/1964

Categoria (s)

Caixa Econômica Federal

Cargo

E-mail

Telefono

Gerente Executivo

julio.bittencourt@caixa.gov.br

(11) 3572-4600

Gerente Executivo

vinicius.borini@caixa.gov.br

(11) 3572-4600

Gilmar Chapiewsky		Gerente Executivo		gilmar.chapiewsky@caixa.gov.br		(11) 3572-4600	
A instituição atende ao previsto nos incisos I e II do § 2º art. 21 da Resolução CMN nº 4.963/2021?				Sim	X	Não	
A instituição está livre de registros de suspensão ou de inabilitação na CVM ou outro órgão competente?				Sim	X	Não	
A instituição detém elevado padrão ético de conduta nas operações realizadas no mercado financeiro e não possui restrições que, a critério da CVM, do Banco Central do Brasil ou de outros órgãos competentes, desaconselhem um relacionamento seguro?				Sim	X	Não	
Os profissionais diretamente relacionados à gestão de ativos de terceiros da instituição possuem experiência mínima de 5 (cinco) anos na atividade?				Sim	X	Não	
A instituição e seus principais controladores possuem adequado histórico de atuação no mercado financeiro?				Sim	X	Não	
Em caso de Administrador de fundo de investimento, este detém no máximo 50% (cinquenta por cento) dos recursos sob sua administração oriundos de regimes próprios de previdência social?				Sim	X	Não	
III - DAS CLASSES DE FUNDOS DE INVESTIMENTOS EM QUE A INSTITUIÇÃO ESTÁ SENDO CREDENCIADA:							
x	Art. 7º, I, "b"		Art. 8º, II				
	Art. 7º, I, "c"		Art. 9º, I				
x	Art. 7º, III, "a"	x	Art. 9º, II				
	Art. 7º, III, "b"	x	Art. 9º-, III				

[illegible]

G

CAIXA FI BRASIL 2030 II TP RF	19.769.046/0001-06	30/04/2024
CAIXA FI BRASIL 2030 III TP RF	20.139.534/0001-00	30/04/2024
CAIXA FI BRASIL DI LP	03.737.206/0001-97	30/04/2024
CAIXA FI BRASIL IDKA IPCA 2A TP RF LP	14.386.926/0001-71	30/04/2024
CAIXA FI BRASIL IMA B 5 TITUL PUB RF LP	11.060.913/0001-10	30/04/2024
CAIXA FI BRASIL IMA GERAL TP RF LP	11.061.217/0001-28	30/04/2024
CAIXA FI BRASIL IMA-B 5+ TP RF LP	10.577.503/0001-88	30/04/2024
CAIXA FI BRASIL IMA-B TP RF LP	10.740.658/0001-93	30/04/2024
CAIXA FI BRASIL IPCA XVI RF CRED PRIV	21.918.896/0001-62	30/04/2024
CAIXA FI BRASIL IRF M 1 MAIS TP RF LP	10.577.519/0001-90	30/04/2024
CAIXA FI BRASIL IRF-M 1 TP RF	10.740.670/0001-06	30/04/2024
CAIXA FI BRASIL IRF-M TP RF LP	14.508.605/0001-00	30/04/2024
CAIXA FI BRASIL MATRIZ RF	23.215.008/0001-70	30/04/2024
CAIXA FI BRASIL TP RF LP	05.164.356/0001-84	30/04/2024
CAIXA FI INDEXA BOLSA AMERICANA MULTIMERCADO LP	30.036.235/0001-02	30/04/2024
CAIXA FI INDEXA SHORT DOLAR MULT LP	29.157.511/0001-01	30/04/2024
CAIXA FI JUROS E MOEDAS MULTIMERCADO LP	14.120.520/0001-42	30/04/2024
CAIXA FI RS TP RF LP	05.164.364/0001-20	30/04/2024
CAIXA FI RV 30 MULTIMERCADO LP	03.737.188/0001-43	30/04/2024
CAIXA FIA BRASIL ETF IBOVESPA	15.154.236/0001-50	30/04/2024
CAIXA FIA BRASIL INDEXA IBOVESPA	13.058.816/0001-18	30/04/2024
CAIXA FIA CAIXA SEGURIDADE	30.068.049/0001-47	30/04/2024

CAIXA FIA CONSTRUÇÃO CIVIL	10.551.375/0001-01	30/04/2024
CAIXA FIA CONSUMO	10.577.512/0001-79	30/04/2024
CAIXA FIA DIVIDENDOS	05.900.798/0001-41	30/04/2024
CAIXA FIA ELETROBRAS	45.443.475/0001-90	30/04/2024
CAIXA FIA INDEXA IAGRO	45.443.601/0001-07	30/04/2024
CAIXA FIA INDEXA SETOR FINANCEIRO	40.209.029/0001-00	30/04/2024
CAIXA FIA INFRAESTRUTURA	10.551.382/0001-03	30/04/2024
CAIXA FIA INSTITUCIONAL BDR NIVEL I	17.502.937/0001-68	30/04/2024
CAIXA FIA PETROBRAS PRÉ-SAL	11.060.594/0001-42	30/04/2024
CAIXA FIA SMALL CAPS ATIVO	15.154.220/0001-47	30/04/2024
CAIXA FIA SUSTENTABILIDADE EMPRESARIAL ISE	08.070.838/0001-63	30/04/2024
CAIXA FIA VALE DO RIO DOCE	04.885.820/0001-69	30/04/2024
CAIXA FIC AÇÕES EXPERT CLARITAS VALOR	30.068.060/0001-07	30/04/2024
CAIXA FIC AÇÕES IBOVESPA	01.525.057/0001-77	30/04/2024
CAIXA FIC AÇÕES VALOR DIVIDENDOS RPPS	15.154.441/0001-15	30/04/2024
CAIXA FIC AÇÕES VALOR RPPS	14.507.699/0001-95	30/04/2024
CAIXA FIC ALOCAÇÃO MACRO MULT LP	08.070.841/0001-87	30/04/2024
CAIXA FIC BRASIL DISPONIBILIDADES RF	14.508.643/0001-55	30/04/2024
CAIXA FIC BRASIL ESTRAT. LIVRE MULT LP	34.660.276/0001-18	30/04/2024
CAIXA FIC BRASIL GESTAO ESTRATEGICA RF	23.215.097/0001-55	30/04/2024
CAIXA FIC BRASIL IDKA PRE 2A RF LP	45.163.710/0001-70	30/04/2024
CAIXA FIC BRASIL RENDA FIXA ATIVA LP	35.536.532/0001-22	30/04/2024

CAIXA FIC FIA AÇÕES MULTIGESTOR	30.068.224/0001-04	30/04/2024
CAIXA FIC FIA BRASIL AÇÕES LIVRE QUANTITATIVO	30.068.169/0001-44	30/04/2024
CAIXA FIC FIA COMPROMISSO BDR NIVEL I	43.760.251/0001-87	30/04/2024
CAIXA FIC FIM CAPITAL PROTEGIDO BOLSA DE VALORES II	02.279.098/7001-28	30/04/2024
CAIXA FIC FIM CAPITAL PROTEGIDO BOLSA DE VALORES III	18.007.358/0001-01	30/04/2024
CAIXA FIC FIM CAPITAL PROTEGIDO BOLSA VALORES IV	44.683.343/0001-73	30/04/2024
CAIXA FIC FIM CAPITAL PROTEGIDO CESTA AGRO LP	42.229.068/0001-97	30/04/2024
CAIXA FIC FIM CAPITAL PROTEGIDO IBOV V LP	45.443.651/0001-94	30/04/2024
CAIXA FIC FIM MULTIGESTOR GLOBAL EQUITIES IE	39.528.038/0001-77	30/04/2024
CAIXA FIC HEDGE MULTIMERCADO LP	30.068.135/0001-50	30/04/2024
CAIXA FIC NOVO BRASIL RF REF IMA-B LP	10.646.895/0001-90	30/04/2024
CAIXA FII RIO BRAVO FUNDO DE FUNDOS - CXRI11	17.098.794/0001-70	30/04/2024
-		
V - DA ANÁLISE DA INSTITUIÇÃO OBJETO DE CREDENCIAMENTO		

Estrutura da Instituição

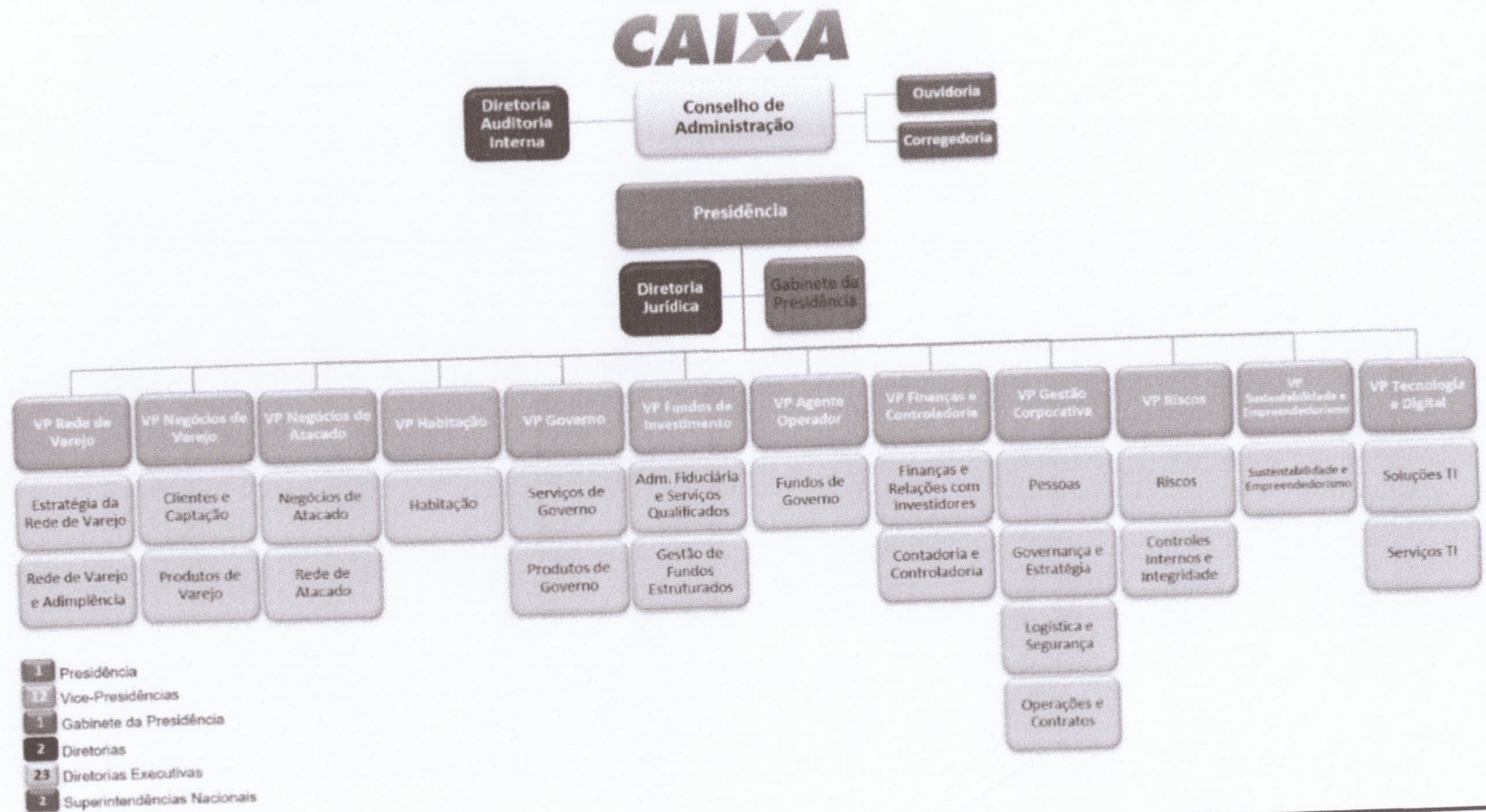

[Assinatura]

[Assinatura]

Segregação de Atividades	<p>A CAIXA encontra-se devidamente registrada perante a Comissão de Valores Mobiliários ("CVM") e autorizada para a prestação dos serviços de administração de carteira de valores mobiliários, conforme Ato Declaratório CVM nº. 3.241, de 04 de janeiro de 1995. Essa atividade é exercida na CAIXA por meio de sua Vice-Presidência Fundos de Investimento ("VIART").</p> <p>A VIART é uma vice-presidência segregada das demais e não integra o Conselho Diretor, conforme artigo 45 e artigo 48, § 1º, do Estatuto da CAIXA. Dessa forma, eventuais situações de conflito de interesse relacionadas às demais atividades desempenhadas pela instituição são mitigadas por meio de estruturas de governança que contam com comitês segregados, assegurando que a tomada de decisão ocorra de forma colegiada e independente.</p>
Qualificação do corpo técnico	<p>Os empregados que atuam na prestação de serviço de Administração Fiduciária, possuem média acima de 10 anos de tempo de serviço efetivo na CAIXA.</p> <p>No processo de formação de carreiras, a CAIXA oferece Universidade Corporativa com diversos cursos de aperfeiçoamento pessoal e corporativo, incentivando as certificações bancárias, e disponibilizando verbas anuais para cursos de atualização e aperfeiçoamento (Graduação, Pós-Graduação, Mestrado e Cursos de Idiomas).</p> <p>Vinculada ao Plano Estratégico CAIXA, foi criada a Escola de Negócios VIART, que tem como proposta desenvolver ações ao seu corpo técnico. Dessa forma, a Vice-Presidência conta com uma equipe qualificada de excelência, expertise e experiência, com baixa rotatividade.</p>





Histórico e experiência de atuação	<p>A Caixa Econômica Federal ("CAIXA"), instituição financeira sob a forma de empresa pública, foi criada em 12 de janeiro de 1861 quando Dom Pedro II assinou o Decreto nº 2.723, que fundou a Caixa Econômica da Corte. Diversas mudanças em sua estrutura foram efetuadas, dentre elas a unificação das Caixas Econômicas Estaduais.</p> <p>A atividade de administração fiduciária e gestão de recursos de terceiros iniciou-se em 1991. Desde 1998, a VIART, de acordo com o estatuto da CAIXA, atua de maneira segregada das atividades que envolvam recursos próprios da Instituição, garantindo transparência, independência, exclusividade de atuação e conduta ética na administração e gestão de recursos de terceiros.</p>
Principais Categorias e Fundos ofertados	<p>O portfólio de fundos administrados pela CAIXA, é composto por fundos de investimento de renda fixa, de ações, multimercados, cambial, fundo de índice ETF, fundos mútuos de privatização FGTS, fundos imobiliários, de participação e de direitos creditórios.</p> <p>A CAIXA presta o serviço de administração fiduciária de Fundos de Investimento, nas diferentes classes e voltados a todos os perfis de investidores.</p>





Avaliação dos riscos assumidos pelos fundos sob sua administração/gestão	<p>A VIART controla, monitora e mitiga as exposições aos riscos de crédito, mercado e liquidez, imagem e reputação, socioambiental, contraparte, concentração, operacional e demais riscos relevantes, a fim de minimizar os impactos de eventos inesperados e indesejados na performance e no cumprimento dos objetivos dos Fundos de Investimento, com monitoramento contínuo do atendimento às regulamentações internas e externas, bem como execução de ações preventivas e corretivas.</p> <p>A tomada de decisão quanto à mitigação, transferência, ou assunção do risco têm atuação efetiva por parte do gestor responsável e da cadeia de governança, que possui alçadas de decisões estabelecidas previamente pela Alta Administração.</p>
Verificação de informações sobre conduta nas operações realizadas no mercado financeiro e restrições que desaconselham um relacionamento seguro	<p>A CAIXA DTVM é signatária dos seguintes Códigos da ANBIMA: Código ABVCAP/ANBIMA FIP e FIEE; Código de Administração de Recursos de Terceiros; Código de Ética; Código dos Processos da Regulação e Melhores Práticas; Código para o Programa de Certificação Continuada.</p>
Regularidade Fiscal e Previdenciária	<p>As Certidões de Regularidade Fiscal e Previdenciária da Caixa Econômica estão disponíveis em: https://www.caixa.gov.br/fundos-investimento/rpps/credenciamento-rpps/Paginas/default.aspx</p>

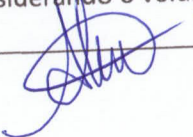

Volume de recursos sob administração/gestão	<p>O volume de recursos de terceiros gerido pela instituição é de : R\$ 515 bilhões</p> <p>O volume de recursos de RPPS gerido pela instituição é de : R\$ 75 bilhões</p> <p>Fonte: https://www.anbima.com.br/pt_br/informar/ranking/fundos-de-investimento/fundos-de-investimento.htm</p>
Avaliação da rentabilidade dos fundos sob sua administração/gestão	<p>A rentabilidade dos fundos comparada com os seus respectivos benchmarks pode ser consultada através do link: https://www.caixa.gov.br/fundos-investimento/rpps/Paginas/default.aspx</p> <p>Na data da análise deste credenciamento não vislumbramos fundos que estivesse fora dos padrões de mercado em termos de rentabilidade.</p>
Embasamento em formulários de diligência previstos em códigos de autorregulação relativos à administração de recursos de terceiros	<p>O Questionário ANBIMA de Due Diligence para contratação de Gestor de Recursos de Terceiros com as informações da Caixa Econômica Federal está disponível em: https://www.caixa.gov.br/caixa-asset/credenciamento-rpps/Paginas/default.aspx</p>
Outros critérios de análise	
VI - DO PARECER FINAL SOBRE A INSTITUIÇÃO:	
<p>A instituição analisada conta com uma boa qualidade de administração e com um volume considerável e mantém a proporção adequada considerando o volume de recursos oriundos de RPPS, condizente com o previsto na Resolução CMN nº 4.963/2021.</p>	

Levando em consideração os fatores acima, não vemos nada que desabone o relacionamento da instituição com este RPPS.

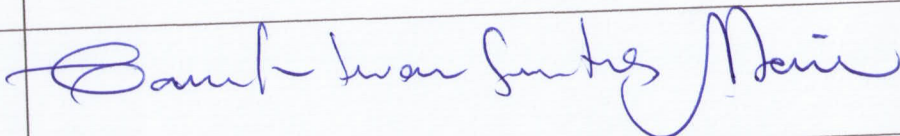
Local:		Data	
VIII - RESPONSÁVEIS PELO CREDENCIAMENTO:	Cargo	CPF	Assinatura
CAMILA IWARA SANTOS MAIA	PRESIDENTE	020.663.303-37	
FRANCISCO ALAN PEREIRA DE OLIVEIRA	DIRETOR FINANCEIRO	061.039.053-89	Francisco Alan Pereira de Oliveira