

**TERMO DE ANÁLISE E ATESTADO DE CREDENCIAMENTO DO ADMINISTRADOR OU GESTOR DE FUNDOS DE INVESTIMENTO**

Número do Termo de Análise de Credenciamento

002/2024

Número do Processo (Nº protocolo ou processo)

002/2024

**I - DO REGIME PRÓPRIO DE PREVIDÊNCIA SOCIAL – RPPS**

Ente Federativo	PREFEITURA MUNICIPAL DE ACARAPE	CNPJ	23.555.170/0001-38
Unidade Gestora do RPPS	INSTITUTO DE PREVIDENCIA MUNICIPAL DE ACARAPE-ACARAPEPREV	CNPJ	18.918.530/0001-89

**II - DA INSTITUIÇÃO A SER CREDENCIADA**

ADMINISTRADOR

X

GESTOR

Razão Social	Caixa Econômica Federal	CNPJ	00.360.305/0001-04
Endereço	Av. Paulista 750 - 9º andar - São Paulo / SP	Data Constituição	12/01/1861
E-mail (s)	<a href="mailto:geafi@caixa.gov.br">geafi@caixa.gov.br</a>	Telefone (s)	(11) 3572-4600
Data do registro na CVM	04/01/1995	Categoria (s)	Administrador
Data do registro no BACEN	21/07/1964	Categoria (s)	Caixa Econômica Federal

**Principais contatos com RPPS**

**Cargo**

**E-mail**

**Telefone**

Júlio Alves Bittencourt	Gerente Executivo	<a href="mailto:julio.bittencourt@caixa.gov.br">julio.bittencourt@caixa.gov.br</a>	(11) 3572-4600
Vinicius Tonidandel Borini	Gerente Executivo	<a href="mailto:vinicius.borini@caixa.gov.br">vinicius.borini@caixa.gov.br</a>	(11) 3572-4600
Gilmar Chapiewsky	Gerente Executivo	<a href="mailto:gilmar.chapiewsky@caixa.gov.br">gilmar.chapiewsky@caixa.gov.br</a>	(11) 3572-4600

A instituição atende ao previsto nos Incisos I e II do § 2º art. 21 da Resolução CMN nº 4.963/2021?

Sim

X

Não

A instituição está livre de registros de suspensão ou de inabilitação na CVM ou outro órgão competente?

Sim

X

Não

A instituição detém elevado padrão ético de conduta nas operações realizadas no mercado financeiro e não possui restrições que, a critério da CVM, do Banco Central do Brasil ou de outros órgãos competentes, desaconselhem um relacionamento seguro?

Sim

X

Não

Os profissionais diretamente relacionados à gestão de ativos de terceiros da instituição possuem experiência mínima de 5 (cinco) anos na atividade?

Sim

X

Não

A instituição e seus principais controladores possuem adequado histórico de atuação no mercado financeiro?

Sim

X

Não

Em caso de Administrador de fundo de investimento, este detém no máximo 50% (cinquenta por cento) dos recursos sob sua administração oriundos de regimes próprios de previdência social?

Sim

X

Não

**III - DAS CLASSES DE FUNDOS DE INVESTIMENTOS EM QUE A INSTITUIÇÃO ESTÁ SENDO CREDENCIADA:**

X

Art. 7º, I, "b"

Art. 7º, I, "c"

Art. 8º, II

Art. 9º, I



X	Art. 7º, III, "a"	X	Art. 9º, II
	Art. 7º, III, "b"	X	Art. 9º-, III
	Art. 7º, IV	X	Art. 10, I
	Art. 7º, V, "a"		Art. 10, II
	Art. 7º, V, "b"		Art. 10, II
	Art. 7º, V, "c"	X	Art. 11
X	Art. 8º, I		

IV - FUNDOS ADMINISTRADOS/GERIDOS PELA INSTITUIÇÃO PARA FUTURA DECISÃO DE INVESTIMENTOS:	CNPJ	Data da Análise
CAIXA FI ACOES BRASIL IBX-50	03.737.217/0001-77	30/04/2024
CAIXA FI AÇÕES PETROBRAS	03.914.671/0001-56	30/04/2024
CAIXA FI ALIANÇA TITULOS PUBLICOS RF	05.164.358/0001-73	30/04/2024
CAIXA FI BRASIL 2022 I TP RF	18.598.117/0001-84	30/04/2024
CAIXA FI BRASIL 2023 TP RF	44.683.378/0001-02	30/04/2024
CAIXA FI BRASIL 2024 I TP RF	18.598.288/0001-03	30/04/2024
CAIXA FI BRASIL 2024 II TP RF	18.598.088/0001-50	30/04/2024
CAIXA FI BRASIL 2024 III TP RF	19.769.135/0001-44	30/04/2024
CAIXA FI BRASIL 2024 IV TP RF	20.139.595/0001-78	30/04/2024
CAIXA FI BRASIL 2024 V TP RF	19.768.682/0001-05	30/04/2024
CAIXA FI BRASIL 2024 VI TP RF	22.791.074/0001-26	30/04/2024
CAIXA FI BRASIL 2027 TP RF	45.443.514/0001-50	30/04/2024
CAIXA FI BRASIL 2030 I TP RF	18.598.042/0001-31	30/04/2024
CAIXA FI BRASIL 2030 II TP RF	19.769.046/0001-06	30/04/2024
CAIXA FI BRASIL 2030 III TP RF	20.139.534/0001-00	30/04/2024
CAIXA FI BRASIL DI LP	03.737.206/0001-97	30/04/2024
CAIXA FI BRASIL IDKA IPCA 2A TP RF LP	14.386.926/0001-71	30/04/2024
CAIXA FI BRASIL IMA B 5 TITUL PUB RF LP	11.060.913/0001-10	30/04/2024
CAIXA FI BRASIL IMA GERAL TP RF LP	11.061.217/0001-28	30/04/2024
CAIXA FI BRASIL IMA-B 5+ TP RF LP	10.577.503/0001-88	30/04/2024
CAIXA FI BRASIL IMA-B TP RF LP	10.740.658/0001-93	30/04/2024
CAIXA FI BRASIL IPCA XVI RF CRED PRIV	21.918.896/0001-62	30/04/2024
CAIXA FI BRASIL IRF M 1 MAIS TP RF LP	10.577.519/0001-90	30/04/2024
CAIXA FI BRASIL IRF-M 1 TP RF	10.740.670/0001-06	30/04/2024
CAIXA FI BRASIL IRF-M TP RF LP	14.508.605/0001-00	30/04/2024
CAIXA FI BRASIL MATRIZ RF	23.215.008/0001-70	30/04/2024
CAIXA FI BRASIL TP RF LP	05.164.356/0001-84	30/04/2024
CAIXA FI INDEXA BOLSA AMERICANA MULTIMERCADO LP	30.036.235/0001-02	30/04/2024
CAIXA FI INDEXA SHORT DOLAR MULT LP	29.157.511/0001-01	30/04/2024



CAIXA FI JUROS E MOEDAS MULTIMERCADO LP	14.120.520/0001-42	30/04/2024
CAIXA FI RS TP RF LP	05.164.364/0001-20	30/04/2024
CAIXA FI RV 30 MULTIMERCADO LP	03.737.188/0001-43	30/04/2024
CAIXA FIA BRASIL ETF IBOVESPA	15.154.236/0001-50	30/04/2024
CAIXA FIA BRASIL INDEXA IBOVESPA	13.058.816/0001-18	30/04/2024
CAIXA FIA CAIXA SEGURIDADE	30.068.049/0001-47	30/04/2024
CAIXA FIA CONSTRUÇÃO CIVIL	10.551.375/0001-01	30/04/2024
CAIXA FIA CONSUMO	10.577.512/0001-79	30/04/2024
CAIXA FIA DIVIDENDOS	05.900.798/0001-41	30/04/2024
CAIXA FIA ELETROBRAS	45.443.475/0001-90	30/04/2024
CAIXA FIA INDEXA IAGRO	45.443.601/0001-07	30/04/2024
CAIXA FIA INDEXA SETOR FINANCEIRO	40.209.029/0001-00	30/04/2024
CAIXA FIA INFRAESTRUTURA	10.551.382/0001-03	30/04/2024
CAIXA FIA INSTITUCIONAL BDR NIVEL I	17.502.937/0001-68	30/04/2024
CAIXA FIA PETROBRAS PRÉ-SAL	11.060.594/0001-42	30/04/2024
CAIXA FIA SMALL CAPS ATIVO	15.154.220/0001-47	30/04/2024
CAIXA FIA SUSTENTABILIDADE EMPRESARIAL ISE	08.070.838/0001-63	30/04/2024
CAIXA FIA VALE DO RIO DOCE	04.885.820/0001-69	30/04/2024
CAIXA FIC AÇÕES EXPERT CLARITAS VALOR	30.068.060/0001-07	30/04/2024
CAIXA FIC AÇÕES IBOVESPA	01.525.057/0001-77	30/04/2024
CAIXA FIC AÇÕES VALOR DIVIDENDOS RPPS	15.154.441/0001-15	30/04/2024
CAIXA FIC AÇÕES VALOR RPPS	14.507.699/0001-95	30/04/2024
CAIXA FIC ALOCAÇÃO MACRO MULT LP	08.070.841/0001-87	30/04/2024
CAIXA FIC BRASIL DISPONIBILIDADES RF	14.508.643/0001-55	30/04/2024
CAIXA FIC BRASIL ESTRAT. LIVRE MULT LP	34.660.276/0001-18	30/04/2024
CAIXA FIC BRASIL GESTAO ESTRATEGICA RF	23.215.097/0001-55	30/04/2024
CAIXA FIC BRASIL IDKA PRE 2A RF LP	45.163.710/0001-70	30/04/2024
CAIXA FIC BRASIL RENDA FIXA ATIVA LP	35.536.532/0001-22	30/04/2024
CAIXA FIC FIA AÇÕES MULTIGESTOR	30.068.224/0001-04	30/04/2024
CAIXA FIC FIA BRASIL AÇÕES LIVRE QUANTITATIVO	30.068.169/0001-44	30/04/2024
CAIXA FIC FIA COMPROMISSO BDR NIVEL I	43.760.251/0001-87	30/04/2024
CAIXA FIC FIM CAPITAL PROTEGIDO BOLSA DE VALORES II	02.279.098/7001-28	30/04/2024
CAIXA FIC FIM CAPITAL PROTEGIDO BOLSA DE VALORES III	18.007.358/0001-01	30/04/2024
CAIXA FIC FIM CAPITAL PROTEGIDO BOLSA VALORES IV	44.683.343/0001-73	30/04/2024
CAIXA FIC FIM CAPITAL PROTEGIDO CESTA AGRO LP	42.229.068/0001-97	30/04/2024
CAIXA FIC FIM CAPITAL PROTEGIDO IBOV V LP	45.443.651/0001-94	30/04/2024
CAIXA FIC FIM MULTIGESTOR GLOBAL EQUITIES IE	39.528.038/0001-77	30/04/2024
CAIXA FIC HEDGE MULTIMERCADO LP	30.068.135/0001-50	30/04/2024
CAIXA FIC NOVO BRASIL RF REF IMA-B LP	10.646.895/0001-90	30/04/2024



V - DA ANÁLISE DA INSTITUIÇÃO OBJETO DE CREDENCIAMENTO

Estrutura da Instituição

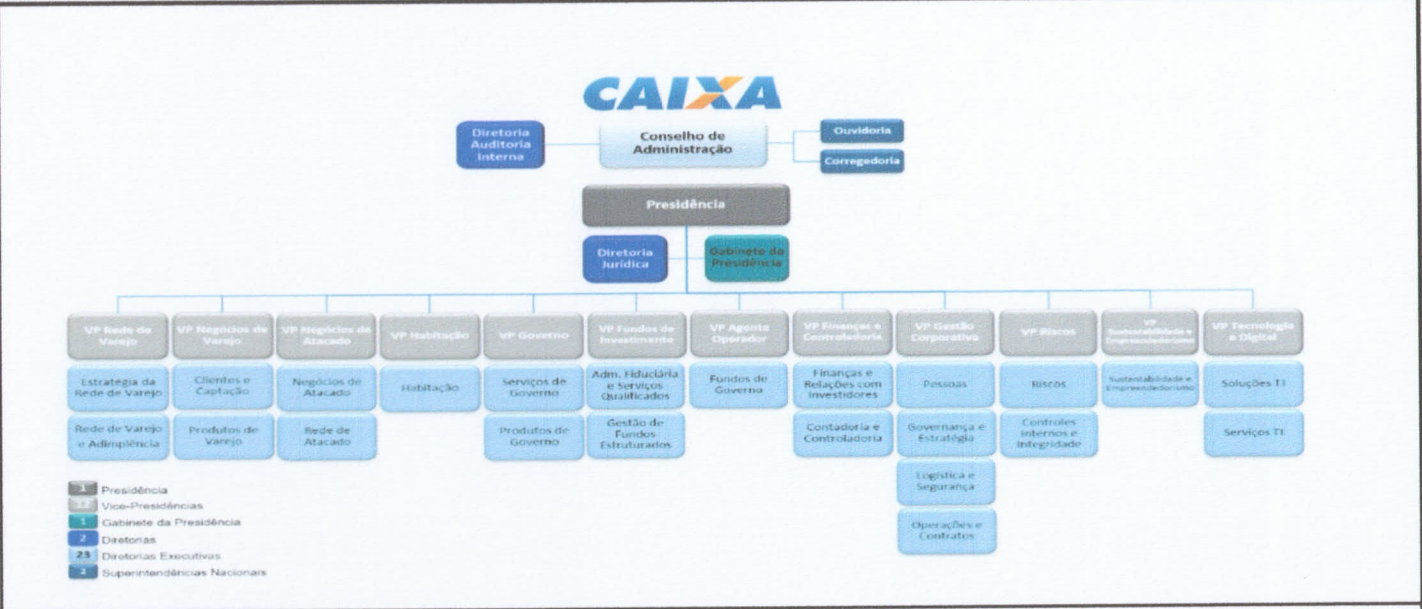

Segregação de Atividades

A CAIXA encontra-se devidamente registrada perante a Comissão de Valores Mobiliários (“CVM”) e autorizada para a prestação dos serviços de administração de carteira de valores mobiliários, conforme Ato Declaratório CVM nº. 3.241, de 04 de janeiro de 1995. Essa atividade é exercida na CAIXA por meio de sua Vice-Presidência Fundos de Investimento (“VIART”).

A VIART é uma vice-presidência segregada das demais e não integra o Conselho Diretor, conforme artigo 45 e artigo 48, § 1º, do Estatuto da CAIXA. Dessa forma, eventuais situações de conflito de interesse relacionadas às demais atividades desempenhadas pela instituição são mitigadas por meio de estruturas de governança que contam com comitês segregados, assegurando que a tomada de decisão ocorra de forma colegiada e independente.

*[Handwritten signature]*



Qualificação do corpo técnico	<p>Os empregados que atuam na prestação de serviço de Administração Fiduciária, possuem média acima de 10 anos de tempo de serviço efetivo na CAIXA.</p> <p>No processo de formação de carreiras, a CAIXA oferece Universidade Corporativa com diversos cursos de aperfeiçoamento pessoal e corporativo, incentivando as certificações bancárias, e disponibilizando verbas anuais para cursos de atualização e aperfeiçoamento (Graduação, Pós-Graduação, Mestrado e Cursos de Idiomas).</p> <p>Vinculada ao Plano Estratégico CAIXA, foi criada a Escola de Negócios VIART, que tem como proposta desenvolver ações ao seu corpo técnico.</p>
Histórico e experiência de atuação	<p>A Caixa Econômica Federal ("CAIXA"), instituição financeira sob a forma de empresa pública, foi criada em 12 de janeiro de 1861 quando Dom Pedro II assinou o Decreto nº 2.723, que fundou a Caixa Econômica da Corte. Diversas mudanças em sua estrutura foram efetuadas, dentre elas a unificação das Caixas Econômicas Estaduais.</p> <p>A atividade de administração fiduciária e gestão de recursos de terceiros iniciou-se em 1991. Desde 1998, a VIART, de acordo com o estatuto da CAIXA, atua de maneira segregada das atividades que envolvam recursos próprios da Instituição, garantindo transparência, independência, exclusividade de atuação e conduta ética na administração e gestão de recursos de terceiros.</p>
Principais Categorias e Fundos ofertados	<p>O portfólio de fundos administrados pela CAIXA, é composto por fundos de investimento de renda fixa, de ações, multimercados, cambial, fundo de índice ETF, fundos mútuos de privatização FGTS, fundos imobiliários, de participação e de direitos creditórios.</p> <p>A CAIXA presta o serviço de administração fiduciária de Fundos de Investimento, nas diferentes classes e voltados a todos os perfis de investidores.</p>
Avaliação dos riscos assumidos pelos fundos sob sua administração/gestão	<p>A VIART controla, monitora e mitiga as exposições aos riscos de crédito, mercado e liquidez, imagem e reputação, socioambiental, contraparte, concentração, operacional e demais riscos relevantes, a fim de minimizar os impactos de eventos inesperados e indesejados na performance e no cumprimento dos objetivos dos Fundos de Investimento, com monitoramento contínuo do atendimento às regulamentações internas e externas, bem como execução de ações preventivas e corretivas.</p> <p>A tomada de decisão quanto à mitigação, transferência, ou assunção do risco têm atuação efetiva por parte do gestor responsável e da cadeia de governança, que possui alçadas de decisões estabelecidas previamente pela Alta Administração.</p>

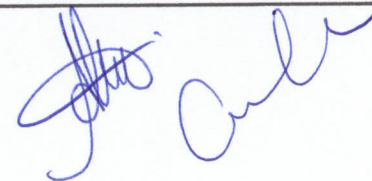



Verificação de informações sobre conduta nas operações realizadas no mercado financeiro e restrições que desaconselham um relacionamento seguro	A CAIXA DTVM é signatária dos seguintes Códigos da ANBIMA: Código ABVCAP/ANBIMA FIP e FIEE; Código de Administração de Recursos de Terceiros; Código de Ética; Código dos Processos da Regulação e Melhores Práticas; Código para o Programa de Certificação Continuada.
Regularidade Fiscal e Previdenciária	As Certidões de Regularidade Fiscal e Previdenciária da Caixa Econômica estão disponíveis em: <a href="https://www.caixa.gov.br/fundos-investimento/rpps/credenciamento-rpps/Paginas/default.aspx">https://www.caixa.gov.br/fundos-investimento/rpps/credenciamento-rpps/Paginas/default.aspx</a>
Volume de recursos sob administração/gestão	O volume de recursos de terceiros gerido pela instituição é de : R\$ 515 bilhões O volume de recursos de RPPS gerido pela instituição é de : R\$ 75 bilhões Fonte: <a href="https://www.anbima.com.br/pt_br/informar/ranking/fundos-de-investimento/fundos-de-investimento.htm">https://www.anbima.com.br/pt_br/informar/ranking/fundos-de-investimento/fundos-de-investimento.htm</a>
Avaliação da rentabilidade dos fundos sob sua administração/gestão	A rentabilidade dos fundos comparada com os seus respectivos benchmarks pode ser consultada através do link: <a href="https://www.caixa.gov.br/fundos-investimento/rpps/Paginas/default.aspx">https://www.caixa.gov.br/fundos-investimento/rpps/Paginas/default.aspx</a> Na data da análise deste credenciamento não vislumbramos fundos que estivesse fora dos padrões de mercado em termos de rentabilidade.
Embasamento em formulários de diligência previstos em códigos de autorregulação relativos à administração de recursos de terceiros	O Questionário ANBIMA de Due Diligence para contratação de Gestor de Recursos de Terceiros com as informações da Caixa Econômica Federal está disponível em: <a href="https://www.caixa.gov.br/caixa-asset/credenciamento-rpps/Paginas/default.aspx">https://www.caixa.gov.br/caixa-asset/credenciamento-rpps/Paginas/default.aspx</a>
Outros critérios de análise	



**VI - DO PARECER FINAL SOBRE A INSTITUIÇÃO:**

A instituição analisada conta com uma boa qualidade de administração e com um volume considerável e mantém a proporção adequada considerando o volume de recursos oriundos de RPPS, condizente com o previsto na Resolução CMN nº 4.963/2021.  
Levando em consideração os fatores acima, não vemos nada que desabone o relacionamento da instituição com este RPPS.

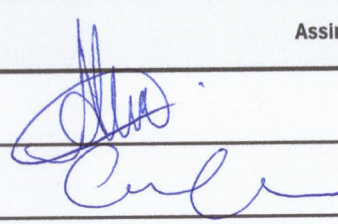
Local:		Data	
VIII - RESPONSÁVEIS PELO CREDENCIAMENTO:	Cargo	CPF	Assinatura
FRANCISCO ALAN PEREIRA DE OLIVEIRA	PRESIDENTE	061.039.053-89	
CAMILA MARIA CASTRO ABREU	DIRETOR FINANCEIRO	022.299.013-97	